山口大学から海外へ渡航する学生の皆さまへ

山口大学海外交流学生(アウトバウンド)に係る危機管理について

山口大学は，平成２８年７月１日から，在籍中に留学等の理由により海外渡航（注）する学生の危機管理に関して，２４時間／365日対応のコールセンターを設置し，安心・安全な海外生活をサポートしています。

（注）渡航の目的が「交換留学,サマースクール等の異文化体験・語学研修プログラム,海外インターンシップ,ワーキングホリデー,海外ボランティア,海外研究活動（学会発表含む）,休学留学手続き後留学・語学研修プログラム等へ参加」の海外渡航

◆コールセンターを通じたサポートの内容◆

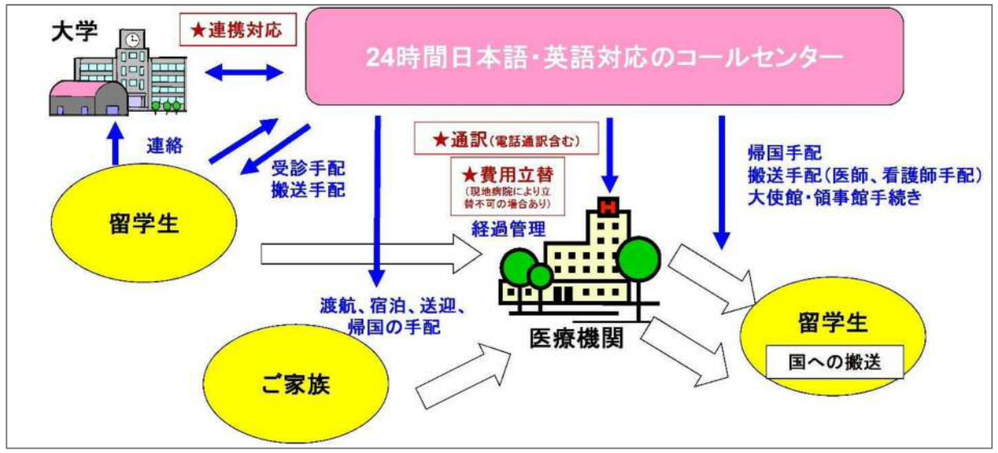

【ポイント】

・コールセンターは大学外に設置いたしますが，コールセンターを通じたサポートについては，山口大学にも情報が共有されます。

・病院での診察等で医療通訳が必要となった場合には，コールセンターを通じて，電話による通訳サポートを行います。

【利用に関する注意事項等】

◆在籍中、留学や海外学会発表等の理由により海外渡航する場合，大学指定の危機管理会社（日本エマージェンシーアシスタンス株式会社(EAJ)）が提供する，２４時間３６５日のコールセンターを含んだ危機管理サービス（OSSMA）へ加入していただくことになります（費用は学生負担）。※費用については右面のとおり。

◆また上記の場合，原則として大学が指定する金額以上の海外留学保険へ加入することも必要になります（費用は学生負担）。 指定する保険金額は右面のとおり。

◆大学に留学等の理由により海外渡航する場合で，当該渡航が「大学からの派遣（大学が実施するプログラムによる学生の海外渡航を意味し，各部局が要項等を定めて実施するもの，あるいは旅行依頼等で大学の事業として認知できるもの）」によるものについては，渡航前に必ず上記「危機管理サービス」および「海外留学保険」に加入することが必要となります。

◆大学在籍中に、休学中の留学や海外ボランティア等の理由で海外渡航する場合には，事前に「海外渡航届」を大学に提出することが必要となります。詳しくは，各学部学務係又は留学生センター事務室にお問い合わせください。

◆危機管理ｻｰﾋﾞｽ(OSSMA)個人会費◆

派遣期間	個人会費（税込）
1ヶ月	3,240円
2ヶ月	5,400円
3ヶ月	10,800円
4か月	14,580円
5ヶ月	18,360円
6ヶ月	21,600円
７ヶ月～９カ月	25,920円
10ヶ月～12ヶ月	29,160円

派遣期間が派遣月数プラス１０日以上の場合は、月数が切り上げとなります。

◆大学が指定する留学保険保証内容と最低保険金額◆

派遣期間	個人会費（税込）
傷害死亡	最低100万円
傷害後遺障害	最低100万円
治療費用・救援費用	最低3,000万円
賠償責任	最低1億円
携行品損害	最低10万円
航空機寄託手荷物遅延	加入
航空機遅延費用	加入

学生教育研究災害傷害保険（学研災）付帯の海外留学保険に加入することも可能です。

◆こんな時、海外渡航届の提出(必須）と危機管理サービス・海外旅行保険加入(必須)が必要◆

語学研修（大学企画）・交換留学

海外における学会発表・研究活動

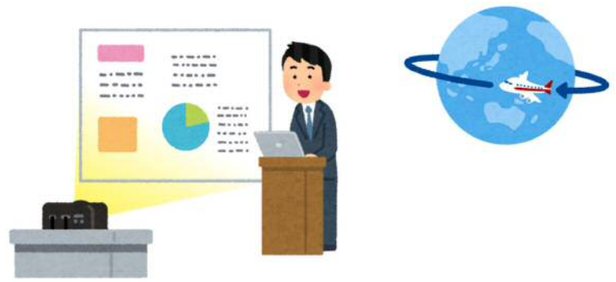

※大学から派遣する場合には、加入が必須となります。

◆こんな時、海外渡航届の提出（必須）、危機管理サービス・海外旅行保険加入（原則）が必要◆

学生の自由参加によるもの

・海外インターンシップ

・ワーキングホリデー

・海外ボランティア,

・休学手続き後の留学・語学研修プログラム等へ参加　など

海外渡航届/Overseas Travel Notification

記入必須項目 / Items in gray are essential.

姓 Last Name	山口 YAMAGUCHI	名 First Name	太郎 TARO	生年月日 Date of Birth (西暦/YY-MM-DD)	2000/01/01
所属学部・学科 Faculty or Graduate School	工学部/Engineering	学科・コース Department/Course	機械工学科	学年 Grade	2
学籍番号/Student ID No	012345789		メールアドレス E-mail	aaa@yamaguchi-u.ac.jp	
郵便番号 Post Code	755-8611	住所/Address	宇部市常盤台2-16-1 ハイツ常盤台111号		
性別 Gender	m	血液型/Blood Type	A	既往症 Medical	なし
パスポート番号	X5123456E1				
渡航目的/Purpose	サマースクール等の異文化体験・語学研修プログラム/Summer School Programmes				
渡航先大学・機関・実施場所等/University or institute or Place	マレーシア工科大学	受入担当者・指導教員 Office /Person in Charge	国際課		
実施内容/Name of Programme	グローバル技術者育成のための海外研修プログラム				
滞在国 Destination Country	MALAYSIA				
滞在州/Destination State or Province	英語表記 日本語で不明な場合は English using half width				
滞在都市/Destination City or Town	KUALA LUMPUR				
期間/Duration	出国日 Departure from Japan	2017/08/17	帰国日 Return to Japan	2017/09/07	
海外旅行傷害保険等 Overseas Travel Insurance	①危機管理サービス(OSSMA)/Insurance arranged by EAJ ②他社保険(会社名を記入)/Others●● Insurance Company ③未加入/Uninsured				①
学生教育研究災害傷害保険 / Personal Accident Insurance for Students Pursuing Education and Research / Gakkensai				加 入/Member	加入/Insured
滞在先 Accommodation Information	住所/Address	MALAYSIA-JAPAN INTERNATIONAL INSTITUTE OF TECHNOLOGY, UTM KUALA LUMPUR 54100 JALAN SEMARAK, KUALA LUMPUR, MALAYSIA			
	電話番号/Phone	07-1234567	メールアドレス E-mail	yamataro@gmail.com	
指導教員名 Supervisor Name	山大 次郎	※ 指導教員の場合、同行者名を記入 ※ Fill in accompany teachers if any			
国内緊急連絡先/EMERGENCY CONTACT INFORMATION IN JAPAN					
氏名/Name	山大 一郎	続柄 /Relationship	父		
住所/Address	広島県広島市〇〇区〇〇町1丁目2-3				
電話番号/Phone	082-123-4567				
[3か月未満渡航対象者]外務省海外旅行登録(たびレジ) Less than 3 months: Ministry of Foreign Affairs of Japan Travel Register https://www.ezairyu.mofa.go.jp/tabireji/				登録済/未登録	未登録/Unregistered
[3か月以上渡航対象者]外務省「在留届」 More than 3 months: Ministry of Foreign Affairs of Japan, Overseas Residential Registration https://www.ezairyu.mofa.go.jp/ORegist/				登録済/未登録	
備考/Note					

※この海外渡航届に記載の内容は、本学の学生海外渡航に係る業務の照会のみに利用します。

※危機管理会社のアシスタンスサービスを利用した際、危機管理会社へ提供した疾病やトラブルに関する個人情報について、本学や危機管理の関係者に共用・利用されます。

◆海外渡航届の提出方法◆

工学部HP「海外派遣・留学」ページより「海外渡航届（excel）」をダウンロードの上、各担当に提出してください。

◆OSSMAへの加入方法◆

工学部HPを参照の上、各自で申し込んでください。

ホーム ／ 学生生活 ／ 課外活動 ／ 海外派遣・留学

http://www.eng.yamaguchi-u.ac.jp/50campus/ryugaku.html